



PROYECTO DE APARCAMIENTO SUBTERRÁNEO EN EL BIC40 DEL PAISAJE DE LA LUZ. PATRIMONIO MUNDIAL UNESCO

At: UNESCO (Subdirección General de Protección del Patrimonio Histórico)

C. C. : Ayuntamiento Madrid. Comunidad Autónoma Madrid, Ministerio de Cultura de España, Consejo Cívico Social Paisaje de la Luz (Asociaciones miembros). AMPA Escuelas Aguirre. Centro de Mayores Pío Baroja. ICOMOS.

Madrid a 19 de enero de 2022

A quien corresponda:

Este correo es para informarles del proyecto que pretende llevar a cabo La Comunidad Autónoma de Madrid, España, dentro del Patrimonio Mundial de la UNESCO "Paseo del Prado y el Buen Retiro: Paisaje de las Artes y de las Ciencias" (PAISAJE DE LA LUZ), (Decisión: 44 COM 8B.21 The World Heritage Committee). El proyecto, que ya ha salido a concurso (se adjudicará el 2 de febrero de 2022), se plantea en el interior del Bien de Interés Cultural (BIC40, declarado en 1995) del conjunto del Hospital Universitario Niño Jesús (HUNJ), situado en la calle Menéndez Pelayo 65, de Madrid. (Ver plano anexo)

En el proyecto del HUNJ se pretende construir un nuevo edificio hospitalario con cuatro plantas subterráneas destinadas a aparcamientos (808 plazas, muy sobredimensionado para las necesidades del hospital, ya que existen en las proximidades aparcamientos subterráneos y de superficie que no se saturan, ni los fines de semana) y tres plantas en superficie de servicios hospitalarios. (Ver planos anexos).

La gran profundidad del aparcamiento y la proximidad a los edificios actuales, datados de 1881 y construidos de ladrillos, tanto la estructura arquitectónica (estilo mudéjar) como sus revestimientos decorativos, afectarán al BIC40. El aparcamiento sólo podrá ejecutarse con muros pantallas a base de pilotes, que en su construcción, al golpear y percutir, producirán daños en los edificios del BIC40, afectaciones insoportables a los niños pacientes alojados en el hospital, al Colegio Publico Escuelas Aguirre, al vecindario y al Centro de mayores Pío Baroja, colindantes.

Solicitamos los abajo firmantes y en consonancia con lo manifestado ya por miembros de asociaciones culturales y vecinales del distrito Retiro (personados a través del Consejo Cívico Social del Paisaje de la Luz), se paralice el concurso y se evalúen previamente las afecciones al patrimonio histórico y al medioambiente por los organismos responsables y de gobierno (Direcciones de Patrimonio, Histórico, Cultura y Medio Ambiente) del Ayuntamiento de Madrid, de la Comunidad de Madrid y del Estado Español. Solicitamos también que la UNESCO manifieste su posición con respecto a este proyecto e inste a que se realicen previamente a la adjudicación del concurso los estudios patrimoniales y medioambientales que el BIC40 requiere.

Atentamente

Asociación de Vecinos Retiro Norte (<http://avretironorte.es>) (info@avretironorte.es)

Firmado: José María García Bernardo (Vocal Movilidad y Urbanismo AVRN) jmgarciaber@yahoo.es

Asociación de Madres y Padres del Alumnado del C.E.I.P. EE. Aguirre (<http://escuelasaguirre.org/>)

jdampaescuelasaguirre@gmail.com

Firmado: Alicia González Oliver (Secretaria AMPA) secretariaampaeaguirre@gmail.com

Anexos

Plano Paisaje de la Luz con BICs (incluido BIC40)

Plano del BIC40. HUNJ

Plano implantación del nuevo edificio

Plano alzados nuevo edificio y aparcamiento

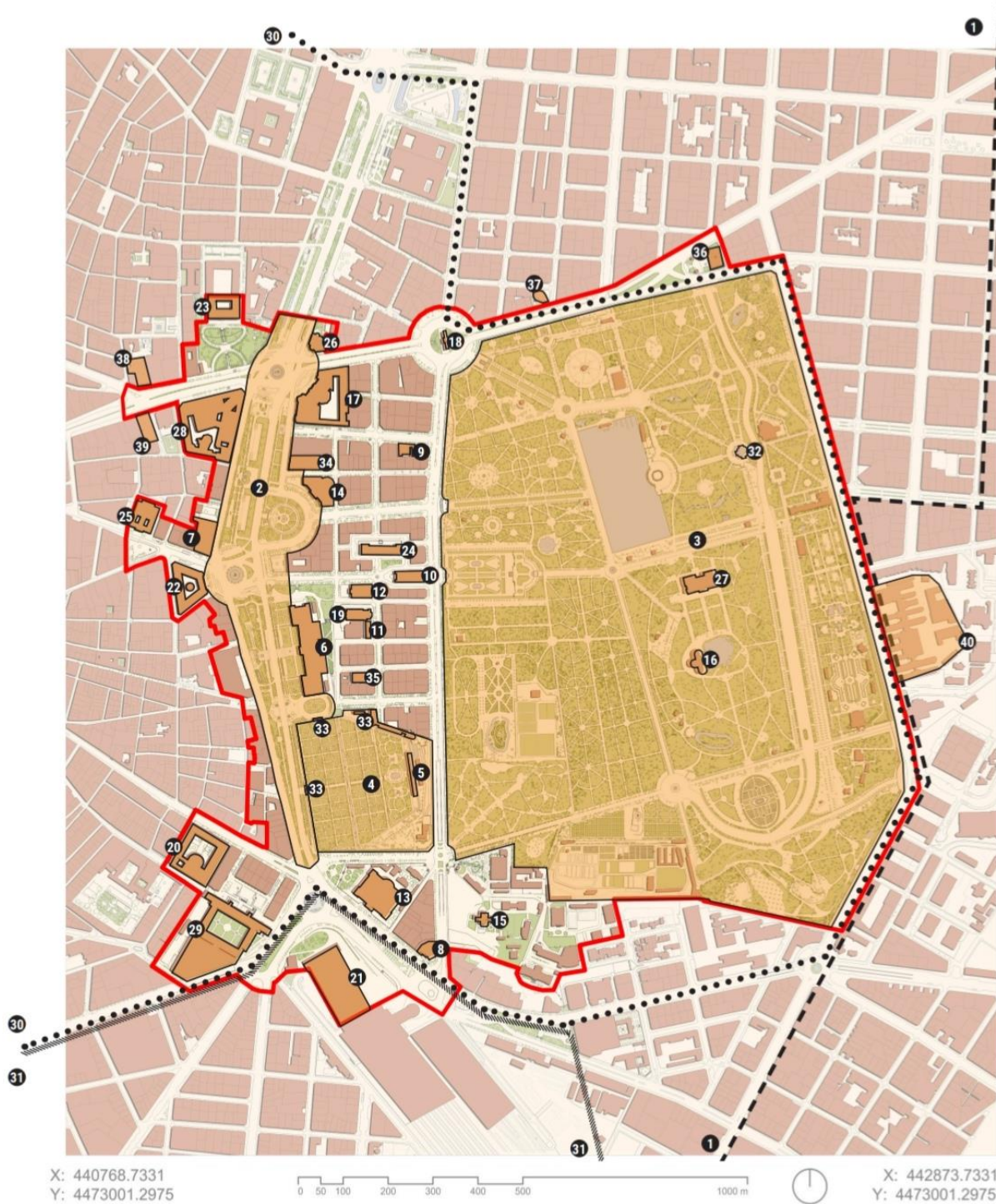

Nomination Dossier Update
February 2020

Map IV

BICs (Properties of Cultural Interest)
within the property's boundaries

Paseo del Prado and Buen Retiro **A landscape of Arts and Sciences**

- | | | |
|---|---|--|
| BIC-01 Conjunto Histórico del Recinto de la Villa de Madrid | BIC-13 Ministerio de Agricultura, Pesca y Alimentación | BIC-27 Palacio de Velazquez |
| BIC-02 Paseo del Prado entre Plaza de Cibeles y Glorieta del Emperador Carlos V y Paseo de Recoletos, entre Plaza de Cibeles y Calle Prim | BIC-14 Bolsa de Comercio | BIC-28 Banco de España |
| BIC-03 Parque de Madrid llamado Retiro o Buen Retiro | BIC-15 Real Observatorio | BIC-29 Antiguo Hospital Provincial |
| BIC-04 Jardín Botánico de Madrid | BIC-16 Palacio de Cristal | BIC-30 Zona Arqueológica Recinto Histórico Madrid |
| BIC-05 Estufa del Real Jardín botánico | BIC-17 Palacio de Comunicaciones también Palacio de Cibeles | BIC-31 Zona Arqueológica Terrazas del Manzanares |
| BIC-06 Museo Nacional del Prado | BIC-18 Puerta de Alcalá con su entorno de la Plz. de la Independencia | BIC-32 Monumento Equestre al General Martínez Campos en el Parque del Retiro |
| BIC-07 Museo Thyssen-Bornemisza | BIC-19 Iglesia San Jerónimo el Real | BIC-33 Puertas y Edificaciones del Jardín Botánico |
| BIC-08 Museo Nacional de Antropología | BIC-20 Edificio de la Antigua Facultad de Medicina de San Carlos | BIC-34 Museo Naval |
| BIC-09 Museo Nacional de Artes Decorativas | BIC-21 Estación de Atocha | BIC-35 Archivo General de Protocolos |
| BIC-10 Casón del Buen Retiro | BIC-22 Hotel Palace | BIC-36 Escuelas Aguirre |
| BIC-11 Claustro contiguo al templo parroquial de San Jerónimo el Real | BIC-23 Ministerio del Ejército Palacio Buenavista | BIC-37 Iglesia parroquial de San Manuel y San Benito |
| BIC-12 Real Cademia Española en Madrid | BIC-24 Museo del Ejército | BIC-38 Iglesia de San José |
| | BIC-25 Palacio de las Cortes | BIC-39 Círculo de Bellas Artes |
| | BIC-26 Palacio de Linares | BIC-40 Hospital del Niño Jesús |





Hospital Infantil Universitario
Niño Jesús
INSTITUCIÓN DE LA FAMILIA DE LOS REYES CATÓLICOS
INSTITUCIÓN DE LA FAMILIA DE LOS REYES CATÓLICOS

Anteproyecto Hospital Universitario Niño Jesús
 Avenida Menéndez Pelayo nº65

MADRID

ZONA LÍMITE OBRAS
 ENERO 2019

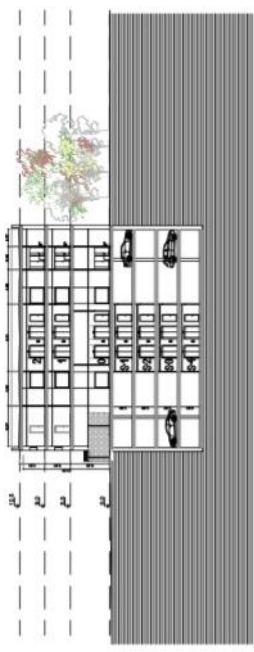
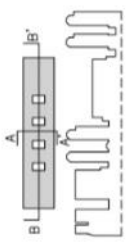

SECCION AA'

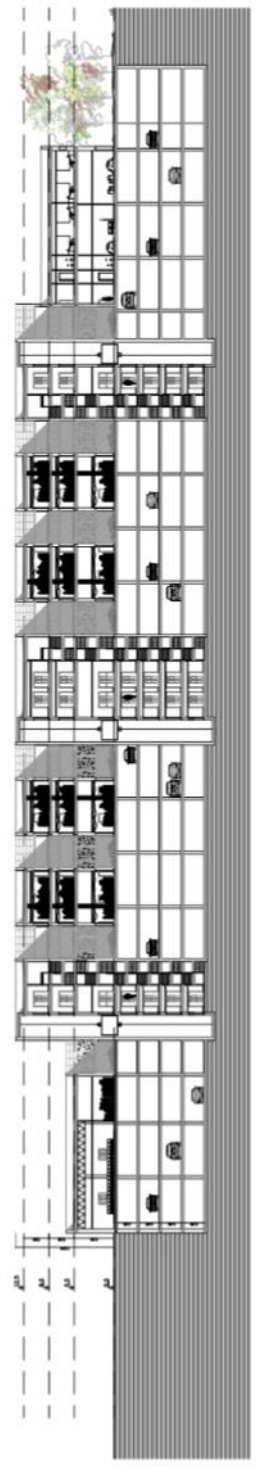

SECCION BB'